

Realizzazione del SIISL

Sistema Informativo Inclusione Sociale e Lavorativa

Focus su SFL

25/08/2023

INDEX

01

Introduzione e obiettivi SIISL



02

Piattaforma SIISL



03

SFL: Digital Journey



Sintesi prestazioni e benefici

Supporto per la formazione e il lavoro (SFL)

Il **Supporto per la formazione e il lavoro (SFL)** è istituito, a decorrere **dal 1° settembre 2023**, al fine di **favorire l'attivazione nel mondo del lavoro delle persone a rischio di esclusione sociale e lavorativa**. E' una misura che prevede un assegno da **350 euro mensili per un massimo di 12 mesi** in caso di partecipazione a progetti di formazione, di qualificazione e riqualificazione professionale, di orientamento, di accompagnamento al lavoro e di politiche attive del lavoro.

Assegno di inclusione (ADI)

L'**Assegno di inclusione (ADI)** è istituito, a decorrere **dal 1° gennaio 2024**, al fine di **contrastare la povertà, la fragilità e l'esclusione sociale delle fasce deboli** attraverso percorsi di inserimento sociale, nonché di formazione, di lavoro e di politica attiva del lavoro. E' una misura di sostegno economico (non inferiore a 480 euro annuali) destinata alle **famiglie al cui interno si trovano almeno un disabile, oppure un minore, oppure un over 60**.

Ecosistema stakeholder e ruoli

Il SIISL è istituito presso il **MLPS**, il Ministero è il titolare del trattamento dei dati. I sistemi informativi di MLPS integrati con il SIISL garantiscono inoltre la comunicazione verso i Comuni

INPS ha in carico il ciclo di vita della domanda di prestazione e la realizzazione per MLPS del Sistema Informativo per l'Inclusione Sociale e Lavorativa (SIISL).

ANPAL promuove il diritto al lavoro, alla formazione e alla crescita professionale delle persone. **SIU per ADI ed SFL** è la piattaforma che mette in comunicazione il SIISL con i CPI.

I **CPI** non utilizzano direttamente il SIISL, ma vestono un ruolo fondamentale per l'incontro tra domanda e offerta di lavoro e nella promozione di interventi di politica attiva del lavoro. Presso il CPI, il Cittadino sottoscrive il Patto di Servizio Personalizzato.

Patronati e CAF offrono supporto al richiedente per svolgere attività di presentazione della domanda di prestazione, di iscrizione al SIISL e di compilazione del PAD sulla piattaforma.

Sono le **Agenzie** autorizzate a livello nazionale e regionale a svolgere servizi di politica attiva del lavoro riconosciuti da ANPAL. Accedono al SIISL per pubblicare e gestire le offerte di lavoro.

Le **Agenzie Formative ed i CPIA** si occupano del caricamento del catalogo dell'offerta formativa, delle iscrizioni dei beneficiari ai corsi di formazione e delle segnalazioni di abbandono corso.

Il **Ministero dell'Istruzione e del Merito (MIM)** e il **Ministero dell'Università e della Ricerca (MUR)** sono preziose fonti dati inerenti la frequenza corsi ciclo I°/II°/III° e universitari ed i titoli di studio conseguiti nei corsi ciclo I°/II°/III° e universitari.

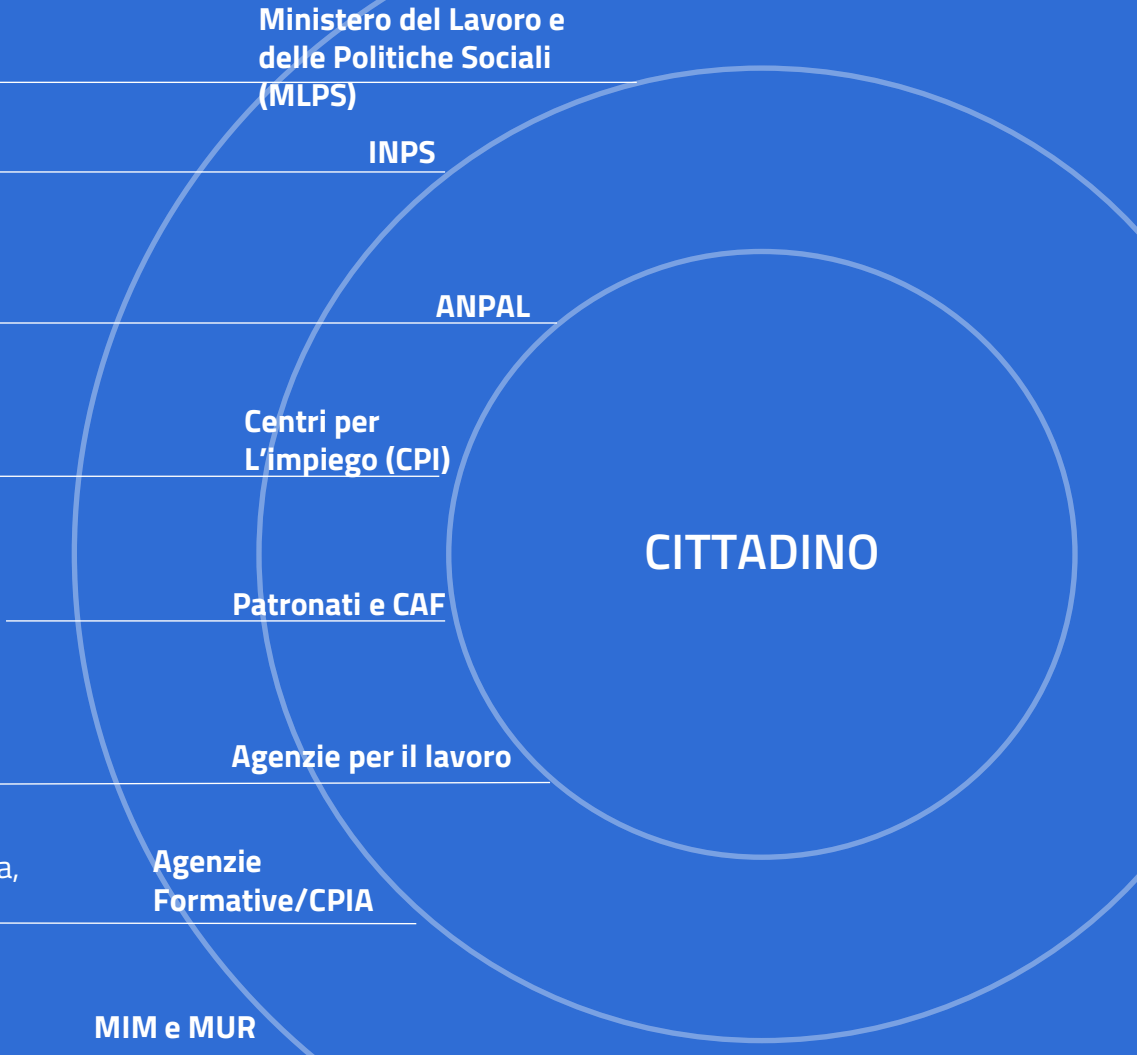

Il portale SIISL: il Valore

Interoperabilità tra sistema sociale e del lavoro

Il SIISL è un ecosistema che orchestra diverse piattaforme: alcune piattaforme sono state fatte evolvere: piattaforma **GEPI** che opera per i Comuni ed i Servizi Sociali sulle attività del Patto di Inclusione che prevede Progetti di Utilità Collettiva (PUC); la piattaforma del **SIU per Beneficiari ADI ed SFL** che opera con i CPI sulle attività del Patto di servizio Personalizzato con l'obiettivo di valutare, orientare e supportare il reinserimento lavorativo.

La novità importante del SIISL è la **Piattaforma di attivazione per l'Inclusione sociale e lavorativa**, in cui tutti gli attori sono :

- **Richiedente la misura (SFL o ADI) – anche tramite Patronato/CAF**
- **Intermediario – Ente formatore**
- **Intermediario – Agenzia per il lavoro**

Percorsi Personalizzati

Attraverso il Portale, i **beneficiari accedono a offerte di lavoro, corsi di formazione e tirocini, progetti utili alla collettività** e altri strumenti di politica attiva del lavoro nonché a informazioni sullo stato di erogazione del beneficio e sulle attività previste dal progetto personalizzato.

Innovazione nell'ecosistema della cooperazione tra pubblico e privato, mettendo al centro i dati ed il cittadino

Il SIISL ha l'obiettivo **di mettere in comunicazione i tanti enti** coinvolti a livello locale e nazionale: Regioni, Centri per l'impiego, Comuni, Agenzie per il lavoro, Enti formatori e Ministero del lavoro in **un'unica banca dati**.

Favorisce, tramite l'utilizzo di **tecnologie innovative, l'incrocio dei dati tra domanda ed offerta di lavoro** ed abilita il coinvolgimento agile e disintermediato all'interno della piattaforma di tutti gli attori:

- **Agenzie per il lavoro** accreditate per il popolamento e la gestione delle offerte di lavoro sul territorio nazionale.
- **Enti Formativi**, accredita dalle Regioni, per l'erogazione della formazione

L'ecosistema SIISL con i suoi dati, potenzialmente potrà supportare **l'incontro domanda e offerta lavorativa** anche per una **utenza più ampia** dei soli percettori delle misure ADI e SFL.

Focus SFL: il Percorso di attivazione

AZIONI

PIATTAFORME

DOMANDA

PAD - PATTO DI ATTIVAZIONE DIGITALE

PSP - PATTO DI SERVIZIO PERSONALIZZATO

Verifica requisiti

Verifica preliminare dei requisiti e richiesta attivazione misura sul sito INPS. In alternativa, i richiedenti beneficio possono rivolgersi ai Patronati e dal primo gennaio 2024 anche ai CAF.

Sottoscrizione al PAD

Accedendo tramite SPID/CIE alla piattaforma SIISL, il beneficiario può **compilare il CV**, e contestualmente, se lo vuole, **sottoscrivere il PAD**:

- Compilazione della **DID**
- **Scelta** di un **CPI**
- **Selezione** di almeno 3 **APL**
- Autorizzazione **trattamento dati**

Sottoscrizione al PDS

I dati vengono inviati automaticamente ai centri per l'impiego dove il beneficiario deve sottoscrivere il Patto di servizio personalizzato e aderire ad un Programma di politica attiva

Erogazione del beneficio

Con l'avvio di una qualsiasi delle politiche attive, inclusi formazione, tirocini, progetti utili alla collettività od altro, ha anche inizio l'erogazione del beneficio mensile fino all'eventuale abbandono dell'attività o termine dei 12 mesi.

ATTIVAZIONE PROGRAMMA POLITICHE ATTIVE

Manifestazione interesse per Offerte formative e PUC e avvio attività

Utente può manifestare interesse per offerte di formazione e PUC ed essere selezionato da Ente formatore di riferimento per la registrazione a corsi oppure ai PUC

Manifestazione di interesse per Offerte di lavoro e avvio attività

Utente può manifestare interesse per offerte di lavoro ed essere contattato da APL di riferimento per presentare candidatura

Avvio attività di politica attiva il cui effetto è l'erogazione del beneficio

ATTIVAZIONE PROGRAMMA POLITICHE ATTIVE

SITO INPS /
Patronati/CAF

MLPS SIISL

MLPS SIISL / CPI

MLPS SIISL / INPS

MLPS SIISL



Obiettivi

La Piattaforma di attivazione per l'Inclusione sociale e lavorativa ha i seguenti obiettivi specifici nell'ecosistema del SIISL:

- ✓ Consentire al cittadino richiedente la misura ADI o SFL di sottoscrivere un patto di attivazione digitale che permetta al richiedente ed al nucleo familiare nel caso di ADI di **essere contattati dai Servizi Sociali o dai CPI** mediante un contatto da questi validato prima della sottoscrizione del patto di attivazione;
- ✓ Consentire al cittadino di **ricercare in modo smart e intelligente su una banca dati nazionale** offerte di lavoro, PUC e offerte formative, potendo anche **esprimere una propria manifestazione di interesse** in modo che questa possa essere considerata da Agenzie per il lavoro, Comuni e Enti formatori durante la fase successiva di **consultazione delle liste di disponibilità** a loro disposizione;
- ✓ Consentire ai diversi attori coinvolti ed alle diverse piattaforme di **interloquire in modo efficace e trasparente per il cittadino**, coordinando i tanti flussi scambiati, **centralizzando la gestione degli eventi condizionanti** il beneficio;
- ✓ Consentire ad Agenzie per il lavoro ed Enti formatori di **operare agevolmente**.



Piattaforma

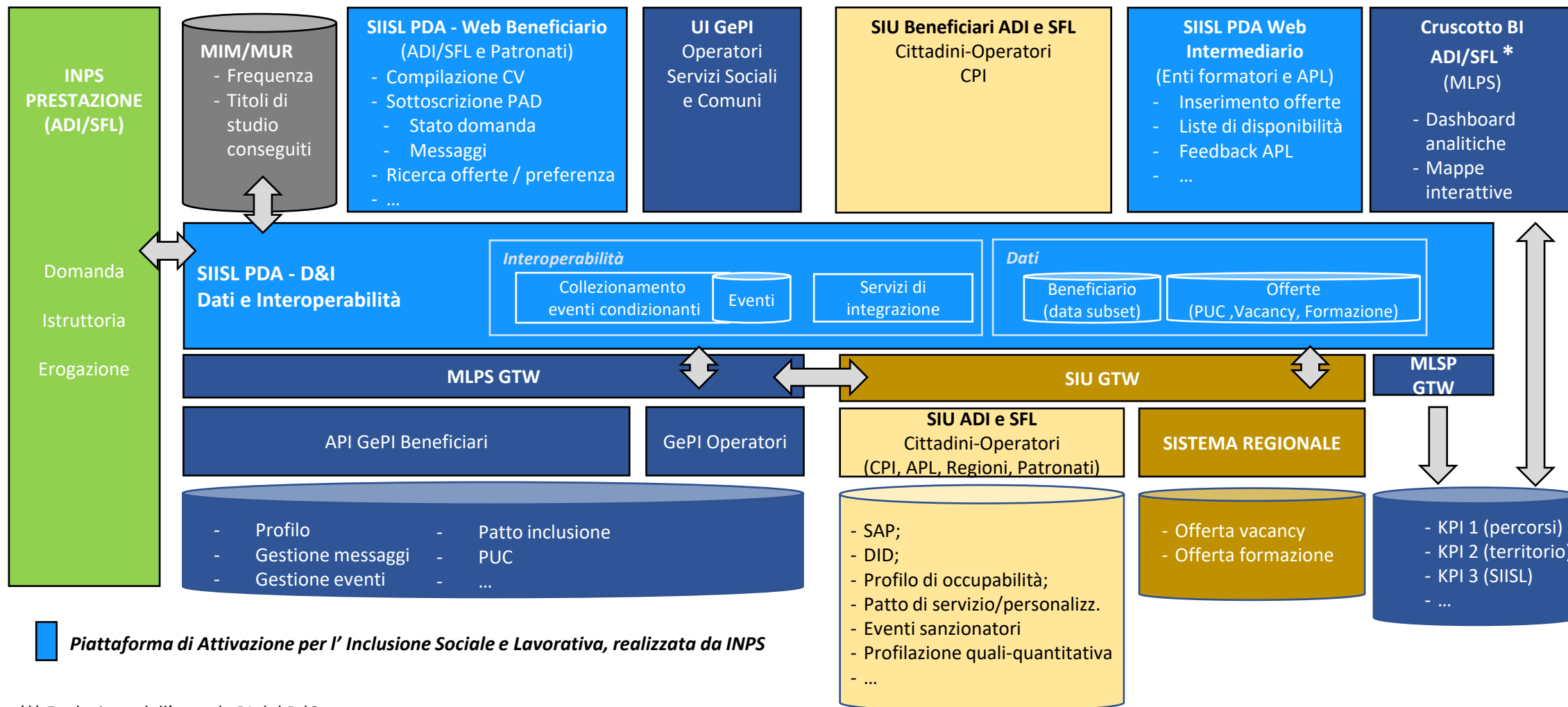

Piattaforma di Attivazione per l' Inclusione Sociale e Lavorativa, realizzata da INPS

(*) Evoluzione dell'attuale BI del RdC

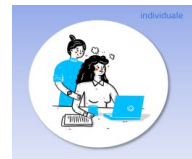

Journey utente (SFL)



Cittadino richiedente
(e patronato/caf)



Ente formatore
accreditato



Agenzia per il lavoro
autorizzata

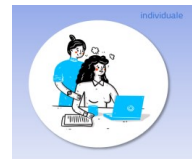

Journey cittadino (SFL)

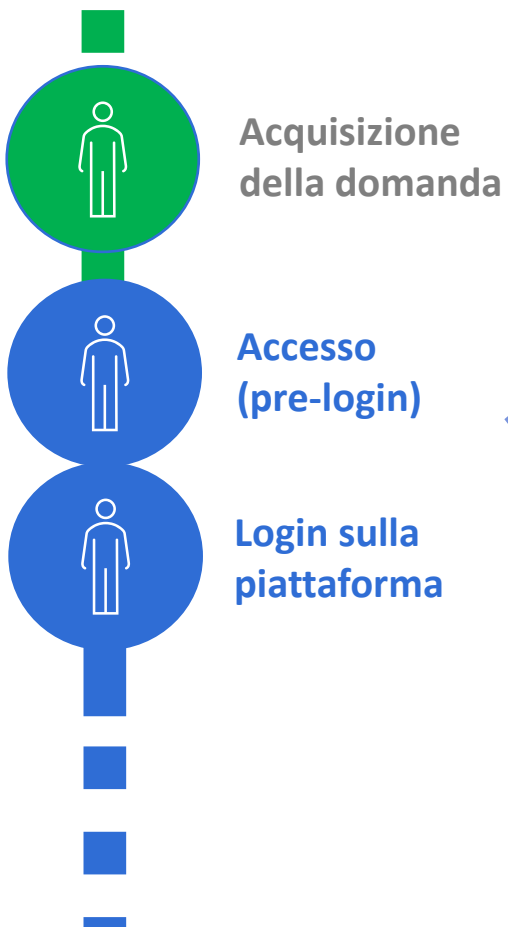

Journey cittadino (SFL)



Login sulla piattaforma

Percorso di attivazione

1. Validazione contatto e CV
2. Sottoscrizione del PAD
3. Sottoscrizione del Patto di servizio
4. Navigazione/candidatura Corsi/PUC¹
5. Navigazione/candidatura Vacancy

Catalogo consultabile dall'accesso, manifestazione di interesse disponibili subito dopo la sottoscrizione del patto di attivazione digitale

(1) altre politiche attive, che pure abilitano l'erogazione del beneficio, pervengono da SIU Beneficiari ADI e SFL (e.g., orientamento specialistico)

Ministero del Lavoro e delle Politiche Sociali

Assegno di inclusione Supporto per la formazione e il lavoro

Annunci Maria Rossi

Homepage Il tuo percorso di attivazione Supporto

Il tuo percorso di attivazione

Consulta il dettaglio delle informazioni relative al percorso di attivazione della tua domanda di Supporto per la Formazione e il Lavoro

Sottoscrivi il Patto di Attivazione Digitale

Per proseguire nel tuo percorso di attivazione è necessario sottoscrivere il Patto di Attivazione Digitale.

! Anche se la tua domanda non è stata ancora verificata puoi compilare il patto di attivazione digitale. La sottoscrizione sarà valida a seguito dell'effettiva verifica della domanda

Sottoscrivi

PAD PRECOMPILATO

Percorso di attivazione

1. Compilazione Curriculum Vitae
2. Sottoscrizione Patto di Attivazione Digitale
3. Sottoscrizione Patto di Servizio
4. Acquisizione esperienza
5. Manifestazione interesse Offerte di Lavoro

Completato

1. Compilazione Curriculum Vitae

2. Sottoscrizione Patto di Attivazione Digitale

Compila il form dedicato per sottoscrivere il Patto di Attivazione Digitale

! Il tuo Patto di Attivazione Digitale verrà salvato in quanto la tua domanda risulta in stato "Acquisita". Quando passerà in stato "Verificata" verrà inviata automaticamente ad INPS.

Sottoscrivi

3. Sottoscrizione Patto di Servizio

Recati di persona al Centro per l'Impiego per Sottoscrivere il Patto di Servizio e il Programma di Politiche attive

! Questa funzionalità sarà disponibile dopo il completamento dello step "Sottoscrizione Patto di Attivazione Digitale"

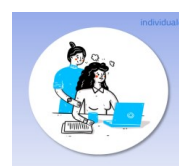

Journey cittadino (SFL)



Compilazione CV

Percorso di attivazione

1. Validazione contatto e CV
2. **Sottoscrizione del PAD**
3. Sottoscrizione del Patto di servizio
4. Navigazione/candidatura Corsi/PUC
5. Navigazione/candidatura Vacancy

ALMENO 3 NEL PAD

AL MASSIMO 10

Supporto per la Formazione e il Lavoro / Il tuo percorso di attivazione / Patto di Attivazione Digitale

Patto di Attivazione Digitale

Visualizza le informazioni inserite durante la sottoscrizione del Patto di Attivazione Digitale e gestisci l'aggiunta delle Agenzie per il Lavoro

i Il tuo patto di attivazione digitale è stato compilato con successo. La sottoscrizione sarà inoltrata a seguito dell'effettiva verifica della domanda.

La tua domanda:	ID Domanda 1234567890123	Tipologia domanda beneficiario SFL con ADI	Stato domanda Acquisita
------------------------	-----------------------------	---	----------------------------

Data sottoscrizione Patto di Attivazione Digitale
12/06/2023

Dichiarazione di Immediata Disponibilità

Sottoscritto il 12/06/2023	Codice Cpl 12345678	Stato DID Confermata	Esito Attivo
-------------------------------	------------------------	-------------------------	-----------------

Il tuo Centro per l'impiego

Denominazione CPI CPI Roma Porta Futuro	Telefono 06 45614901	Provincia Roma	Comune Roma
--	-------------------------	-------------------	----------------

Le tue Agenzie Per il Lavoro

Agenzia Per il Lavoro	Indirizzo	Provincia	Telefono
Fonte Laurentina	Corso Cesare Battistil 164	Agosta (RM)	06 45614901
Tormarancia	Viale Giacometti 32	Agosta (RM)	06 45614901
Mezzocammino	Via Fratelli Bandiera 11	Agosta (RM)	06 45614901

Altre Agenzie Per il Lavoro

Aggiungi +

Agenzia Per il Lavoro	Indirizzo	Provincia	Telefono
Fonte Laurentina	Corso Cesare Battistil 164	Agosta (RM)	06 45614901
Tormarancia	Viale Giacometti 32	Agosta (RM)	06 45614901

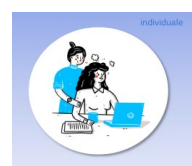

Journey cittadino (SFL)

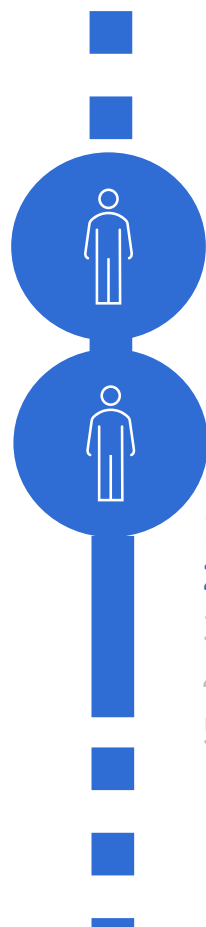

Compilazione CV

Percorso di attivazione

1. Validazione contatto e CV
- 2. Sottoscrizione del PAD**
3. Sottoscrizione del Patto di servizio
4. Navigazione/candidatura Corsi/PUC
5. Navigazione/candidatura Vacancy

Declaratorie

DID

- Fermo restando quanto già acquisito, in fase di accesso al SIISL, dall'informativa sui termini e le condizioni di accesso al Sistema circa le modalità di raccolta, utilizzo, trasmissione e conservazione dei dati, sono consapevole che i dati inseriti nella piattaforma per la DID sono trasmessi al Centro per l'Impiego da me scelto ai fini dell'attuazione della misura, per la convocazione e per la definizione del Patto di Servizio Personalizzato, nonché per la profilazione .

PAD

- Fermo restando quanto già acquisito in fase di accesso al SIISL , dall'informativa sui termini e condizioni di accesso al Sistema circa le modalità di raccolta, utilizzo, trasmissione e conservazione dei dati Sono consapevole che i dati inseriti nella piattaforma per il PAD, sono trasmessi alle Agenzie per il Lavoro da me scelte ai fini dell'attuazione, ed alle Agenzie per il Lavoro e gli Enti formatori le cui offerte di lavoro o di formazione saranno da me indicate di interesse, tramite la piattaforma.



Journey cittadino (SFL) anche da mobile (web app reattiva)



Percorso di attivazione

1. Validazione contatto e CV
2. Sottoscrizione del PAD
3. Sottoscrizione del Patto di servizio
4. **Navigazione/candidatura Corsi/PUC**
5. Navigazione/candidatura Vacancy

The screenshots illustrate the user's journey through the SIISL mobile app:

- Screenshot 1 (Left):** The 'Lista Annunci' (List of Announcements) screen. It features a search bar with the placeholder 'Trova le offerte' and 'Posizione o parola chiave', a 'Ricerca' button, and a 'Filtri' section with an 'Agrifood' filter applied. A hand icon points to the search bar.
- Screenshot 2 (Middle):** The 'Dettaglio annuncio' (Announcement Detail) screen. It shows the course title, provider, and a 'Manifesta interesse' button. A hand icon points to this button.
- Screenshot 3 (Right):** A confirmation screen showing 'Titolo Hai manifestato interesse per questo annuncio' and the date '10/06/2023'. It also displays course details like 'Posti disponibili: 24', 'Settore Turistico', and 'Durata: 400h'.

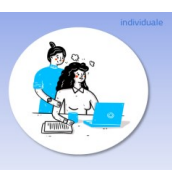

Journey ente formatore (SFL)

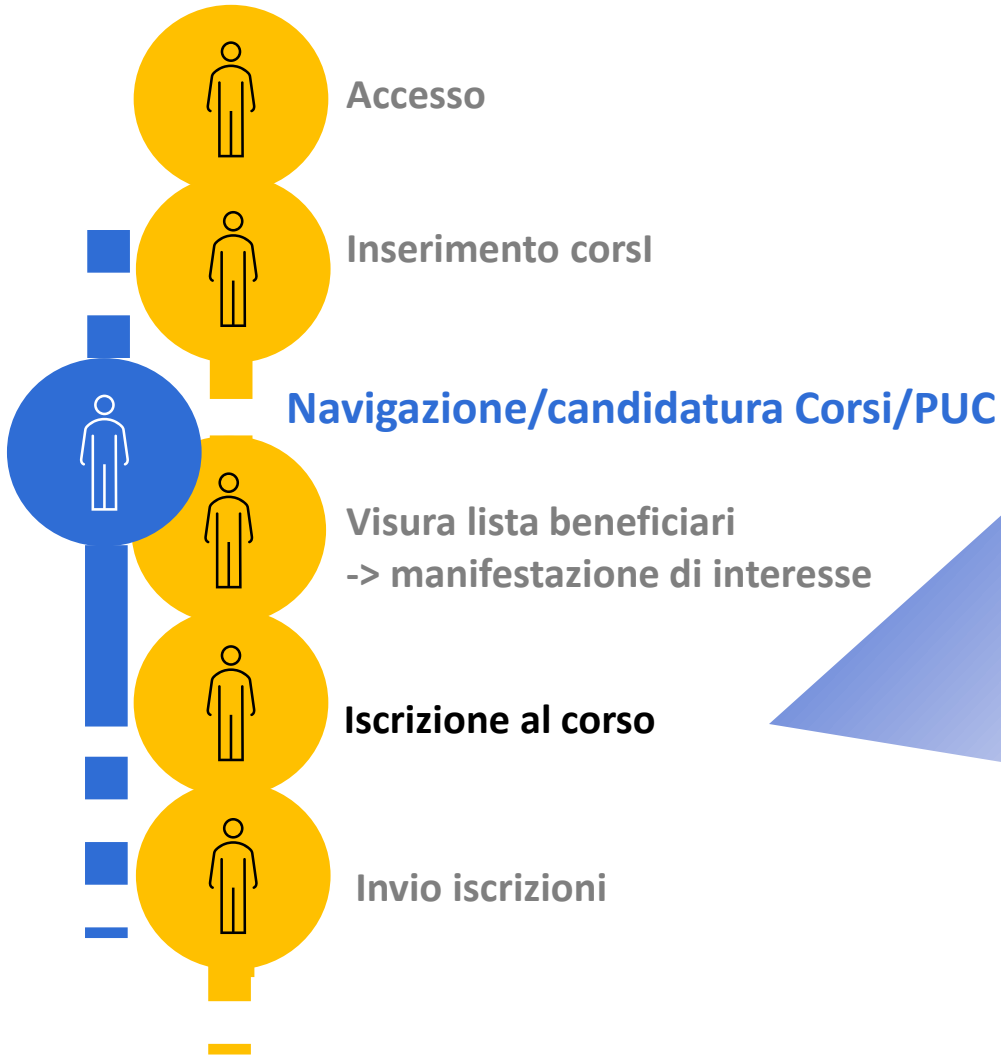

Publicata 2 gg fa

Percorso in progettazione e realizzazione di itinerari turistici

Regione Lazio | Roma

[Dettaglio corso](#) [Manifestazioni di interesse](#) [Classe](#)

Elenco beneficiari

Lista beneficiari Ricerca

Ricerca beneficiari

Ricerca Codice Fiscale

[Elimina](#) [Cerca](#)

<input type="checkbox"/>	Nome	Cognome	Codice Fiscale	Cellulare	E-mail	Data manifestazione di interesse	Altro
<input checked="" type="checkbox"/>	Maria	Rossi	MR55589H38J501U	3963595558	maria.rossi@gmail.com	23/03/2024	
<input type="checkbox"/>	Maria	Rossi	MR55589H38J501U	3963595558	maria.rossi@gmail.com	23/03/2024	
<input type="checkbox"/>	Maria	Rossi	MR55589H38J501U	3963595558	maria.rossi@gmail.com	23/03/2024	
<input type="checkbox"/>	Maria	Rossi	MR55589H38J501U	3963595558	maria.rossi@gmail.com	23/03/2024	
<input type="checkbox"/>	Maria	Rossi	MR55589H38J501U	3963595558	maria.rossi@gmail.com	23/03/2024	

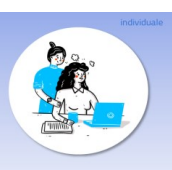

Journey ente formatore (SFL)

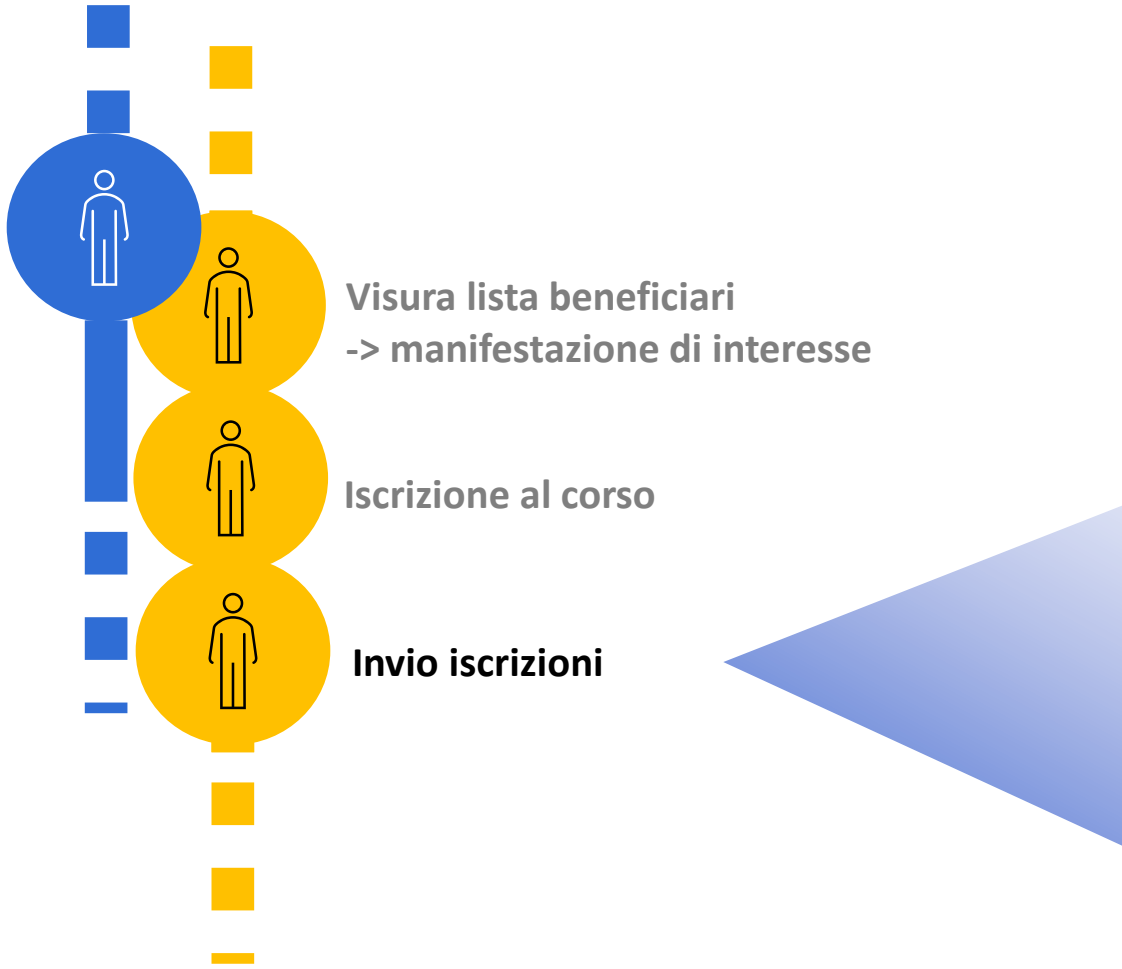

Iscritti alla classe del corso

Posti disponibili
10/20

Aggiungi alla classe

Lista beneficiari

Ricerca

Ricerca beneficiari

Ricerca Codice Fiscale



Elimina

Cerca

<input type="checkbox"/>	Nome	Cognome	Codice Fiscale	Cellulare	E-mail	Altro
<input checked="" type="checkbox"/>	Maria	Rossi	MR55589H38J501U	3963595558	maria.rossi@gmail.com	
<input type="checkbox"/>	Maria	Rossi	MR55589H38J501U	3963595558	maria.rossi@gmail.com	
<input type="checkbox"/>	Maria	Rossi	MR55589H38J501U	3963595558	maria.rossi@gmail.com	
<input type="checkbox"/>	Maria	Rossi	MR55589H38J501U	3963595558	maria.rossi@gmail.com	
<input type="checkbox"/>	Maria	Rossi	MR55589H38J501U	3963595558	maria.rossi@gmail.com	

← 1 2 →

Indietro

Rimuovi dalla classe

Invia iscrizioni



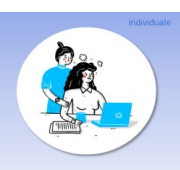

Journey cittadino (SFL)

Lista Annunci

Scopri le Offerte formative, i Progetti utili alla collettività e le Offerte di lavoro disponibili per te

Offerte formative

Progetti utili alla collettività

Offerte di lavoro

Manifestazioni di interesse

Visualizza la lista di annunci per cui ha manifestato interesse per monitorarne lo stato.

[Visualizza Manifestazioni di interesse](#)

Annunci / Dettaglio annuncio

Titolo offerta di lavoro Offerta di lavoro Manifesta interesse ☆

Azienda | Sede

🏢 Settore Design
📄 Titolo di studio Laurea
📄 Tipo di rapporto offerto Modalità
👤 Qualifica professionale Qualifica

Descrizione offerta di lavoro

Lorem ipsum dolor sit amet, consectetur adipiscing elit. Etiam eu turpis molestie, dictum est a, mattis tellus. Sed dignissim, metus nec fringilla accumsan, risus sem sollicitudin lacus, ut interdum tellus elit sed risus. Maecenas eget condimentum velit, sit amet feugiat lectus. Class aptent taciti sociosqu ad litora

Trova le offerte

Macrosettore, azienda,...

[Ricerca](#)

Filtri

Risultati offerte di lavoro (27)

[Dal più recente](#)

[Dal meno recente](#)

[Percentuale di affinità](#)

Settore
Seleziona

Regione
Seleziona

Provincia
Seleziona

Comune
Seleziona

Qualifica professionale
Seleziona

Titolo di studio
Seleziona

Tipo di rapporto di lavoro
Seleziona

Data di pubblicazione
Seleziona

Titolo offerta di lavoro 2 gg fa

Azienda | Sede

Lorem ipsum dolor sit amet, consectetur adipiscing elit, sed do eiusmod tempor incididunt ut labore et dolore magna aliqua. Lorem ipsum dolor sit amet, consectetur adipiscing elit.

🏢 Settore Design
📄 Titolo di studio Laurea
📄 Tipo di rapporto offerto Modalità
👤 Qualifica professionale Qualifica

Titolo offerta di lavoro 2 gg fa

Azienda | Sede

Lorem ipsum dolor sit amet, consectetur adipiscing elit, sed do eiusmod tempor incididunt ut labore et dolore magna aliqua. Lorem ipsum dolor sit amet, consectetur adipiscing elit.

🏢 Settore Design
📄 Titolo di studio Laurea
📄 Tipo di rapporto offerto Modalità
👤 Qualifica professionale Qualifica

Titolo offerta di lavoro 2 gg fa

Azienda | Sede

Lorem ipsum dolor sit amet, consectetur adipiscing elit, sed do eiusmod tempor incididunt ut labore et dolore magna aliqua. Lorem ipsum dolor sit amet, consectetur adipiscing elit.

🏢 Settore Design
📄 Titolo di studio Laurea
📄 Tipo di rapporto offerto Modalità
👤 Qualifica professionale Qualifica

Percorso di attivazione

1. Compilazione CV
2. Sottoscrizione del PAD
3. Sottoscrizione del Patto di servizio
4. Navigazione/candidatura Corsi/PUC
5. **Navigazione/candidatura Vacancy**

FILTRI DI RICERCA



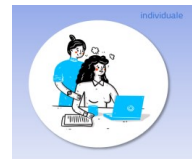

Journey APL (SFL)

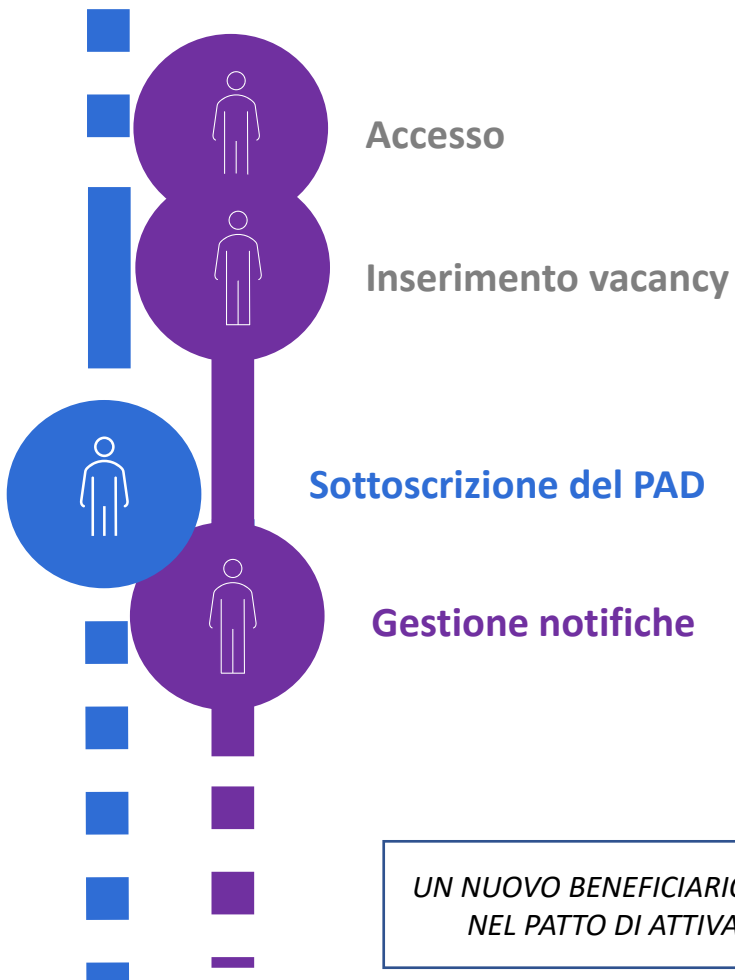

*UN NUOVO BENEFICIARIO HA INDICATO L'APL
NEL PATTO DI ATTIVAZIONE DIGITALE*

Ministero del Lavoro e delle Politiche Sociali

Homepage Beneficiari Offerte di lavoro Supporto 🔔 Nicola Gialli

Notifiche

Visualizza le tue notifiche

Ricerca

Codice fiscale

Data dal Data al

Cancella Ricerca 🔍

14.01.2023

- **Nuovo beneficiario presente in elenco** 🗑️ 📧

28.11.2022

Nuova manifestazione di interesse 🗑️ 📧

12.07.2022

Annuncio in scadenza 🗑️ 📧

Indietro



Journey APL (SFL)

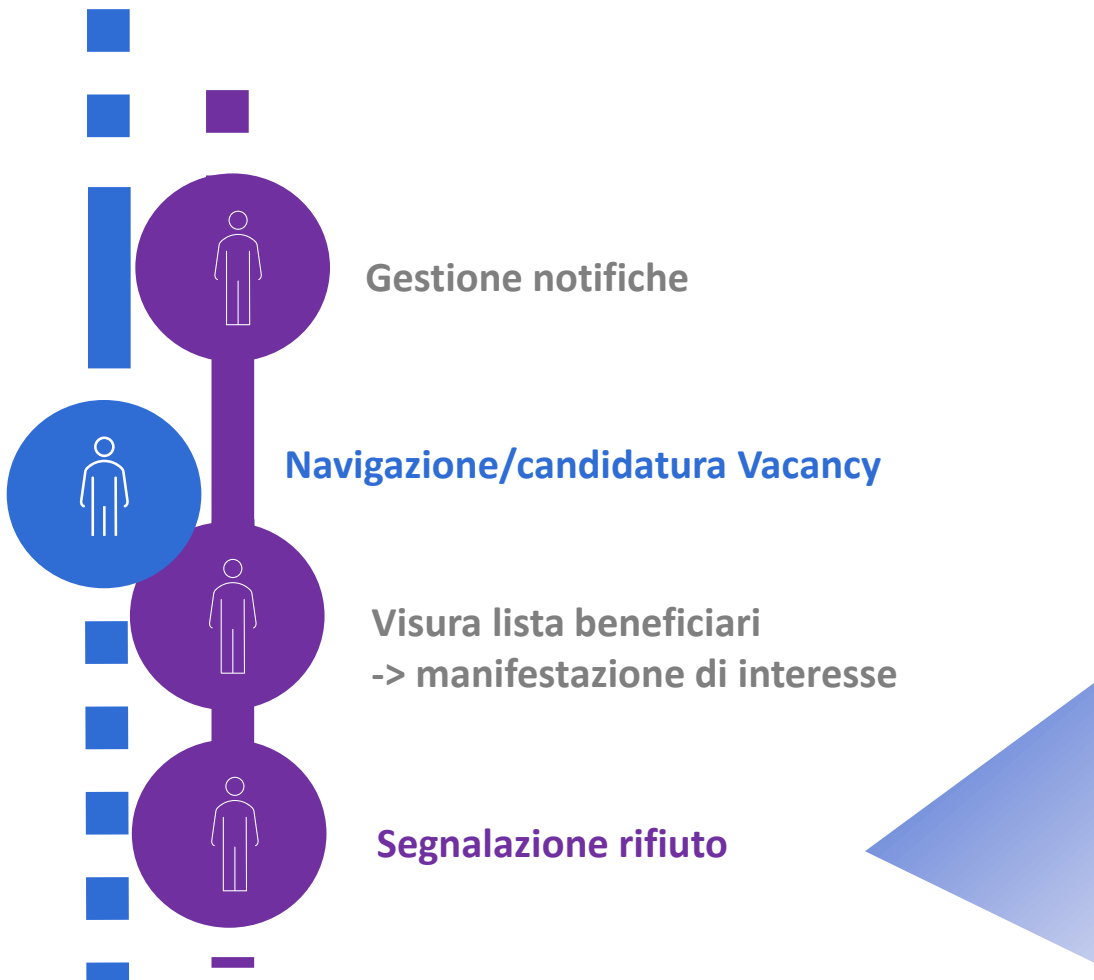

Gestione notifiche

Navigazione/candidatura Vacancy

Visura lista beneficiari
-> manifestazione di interesse

Segnalazione rifiuto

Informazione sull Operatore non comunicata all'utente

Ministero del Lavoro e delle Politiche Sociali

Homepage
Beneficiari
Offerte di lavoro
Supporto

[Elenco beneficiari](#) / Dettaglio beneficiario

Maria Rossi

Visualizza il dettaglio relativo al profilo di Maria Rossi.

Anagrafica e CV
Manifestazioni di interesse
Segnalazioni

Lista segnalazioni di rifiuto

Visualizza la lista di segnalazioni inviate e aggiungi nuove segnalazioni di rifiuto, a fronte di un'offerta compatibile e in assenza di un giustificato motivo.

Titolo annuncio	ID Annuncio	Data rifiuto	Nominativo Operatore	Note
Titolo	12345678997	11/05/2024	Luca Verdi	
Titolo	12345678997	11/05/2024	Luca Verdi	

Indietro

Aggiungi nuova segnalazione di rifiuto

Compila i campi per aggiungere una nuova segnalazione di rifiuto. I campi contrassegnati con asterisco (*) sono obbligatori.

Nominativo Operatore* Nicola Gialli

Titolo annuncio* Selezione

ID annuncio Inserisci

Data rifiuto* Selezione

Aggiungi nota

Inserisci qui il tuo testo

0/1000

Annulla
Aggiungi

Aggiungi segnalazione +

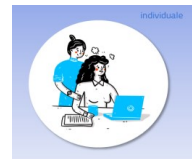

Journey ente formatore e APL

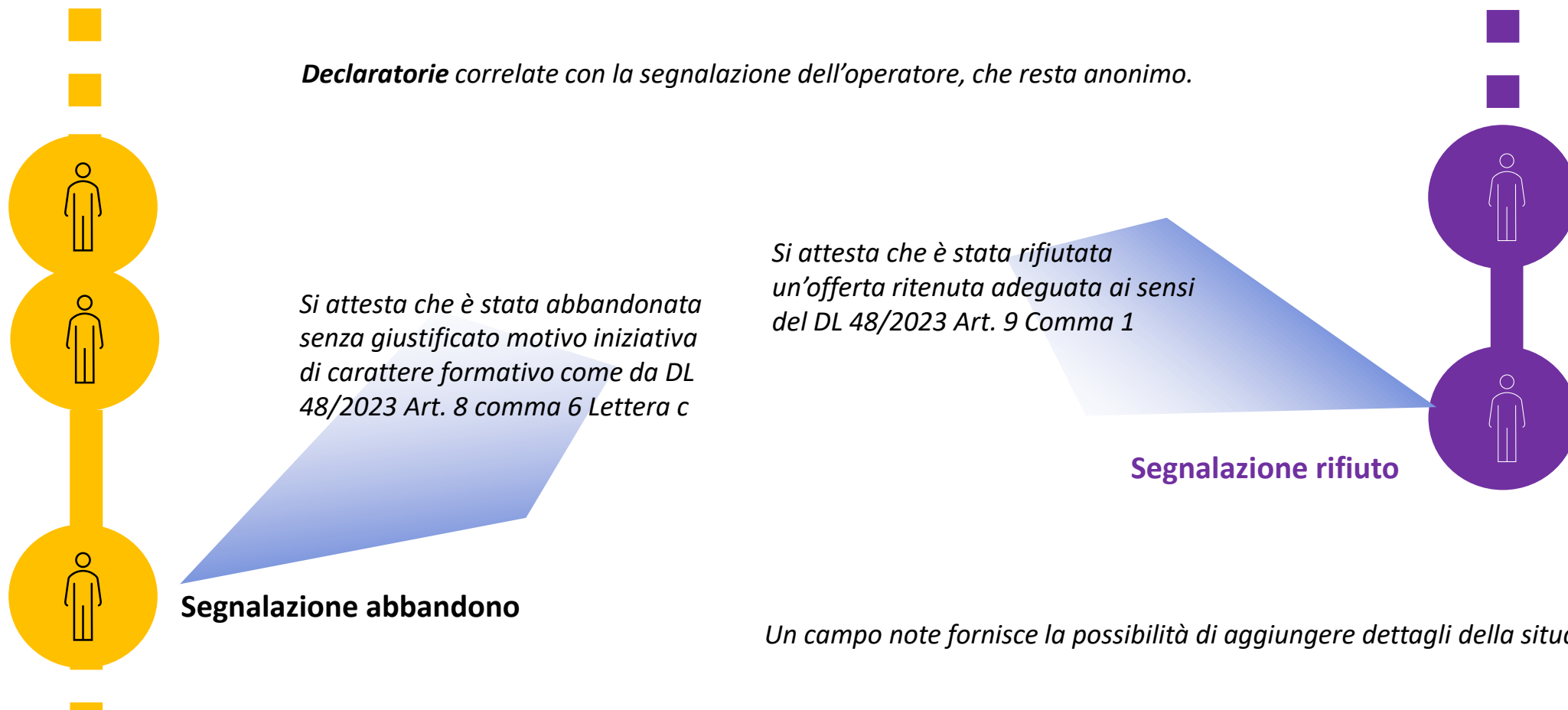

Grazie!

